

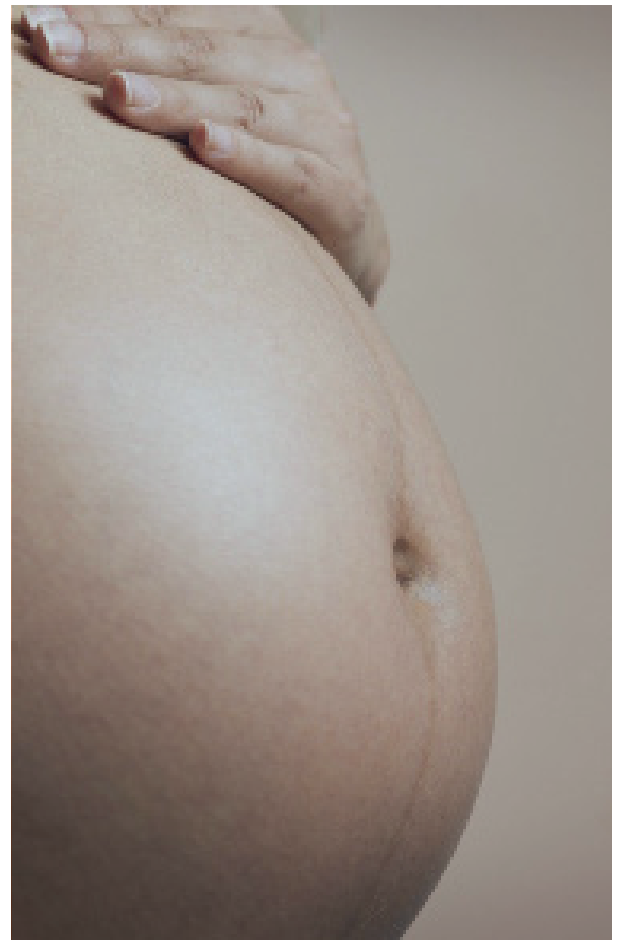

SAMEDI 08
MARS
2025

26^{ÈME} JOURNÉE
GYNÉCOLOGIE-
OBSTÉTRIQUE
DU PRATICIEN



PROGRAMME : SAMEDI 08 MARS 2025

8h15	Accueil des participants - Café	
8h30	Présentation de la journée	Pr N. WINER
8h45	1ère session d'atelier selon choix préalable	
	<ul style="list-style-type: none"> Vaccinations et Grossesse <p style="text-align: center;">OU</p> <ul style="list-style-type: none"> Prévention de l'anémie de la femme enceinte : nouvelles recommandations 	Dr V. BRIEND-GODET Dr E. MISBERT
10h15	Pause	
10h45	2ème session d'atelier selon choix préalable	
	<ul style="list-style-type: none"> CMV : comment faire en pratique ? <p style="text-align: center;">OU</p> <ul style="list-style-type: none"> Ménopause : ateliers , cas cliniques de dossiers 	Pr N. WINER Dr L. COZ
12h30	Déjeuner avec les Experts sous forme de buffet	

13h30 - 16h30	L'endométriозe : prise en charge en soins primaires Référence d'action : 57202425445, Session n°25.015	Dr C. CARDAILLAC	SESSION DPC
	<p>Publics et indemnisations : Médecin généraliste (360€), Sage-Femme (308€)</p> <p><i>Programme intégré associant 2 tours d'EPP en non présentiel à une formation continue lors du congrès</i></p>		
13h30 - 16h30	Violences faites aux femmes : repérage systématique et prise en charge Référence d'action : 57202425435, Session n°25.015	Dr L. BOEZEC Dr A.E. PETRY-MAZEL	SESSION DPC
	<p>Publics et indemnisations : Médecin généraliste (360€), Médecin spécialiste (360€), Sage-Femme (308€)</p> <p><i>Programme intégré associant 2 tours d'EPP en non présentiel à une formation continue lors du congrès</i></p>		

OU

RENSEIGNEMENTS ET INSCRIPTIONS

Organisation Scientifique :

Le Service de Gynécologie-Obstétrique du CHU de Nantes
Chef de service et Chef de service adjoint
 (Pr N. WINER, Dr T THUBERT)

Ateliers et DPC : EDUPRAT

Isabelle MENARD
 i.menard@eduprat.fr - 07 83 33 68 44

Pour suivre la session de DPC, l'inscription au congrès n'est pas obligatoire.

LIEU DE LA FORMATION

HME – Amphi P. Lemoine
 38 boulevard Jean Monnet - 44093 NANTES
 Cedex 1

SESSION RÉSERVÉE AUX INSCRIPTIONS DPC :

L'accès à la salle est réservé aux inscrits en DPC

L'endométriозe : prise en charge en soins primaires

Référence d'action : 57202425445, Session n°25.015
Publics et indemnisations : Médecin généraliste (360€), Sage-Femme (308€)

Violences faites aux femmes : repérage systématique et prise en charge

Référence d'action : 57202425435, Session n°25.015
Publics et indemnisations : Médecin généraliste (360€), Médecin spécialiste (360€), Sage-Femme (308€)

BULLETIN D'INSCRIPTION

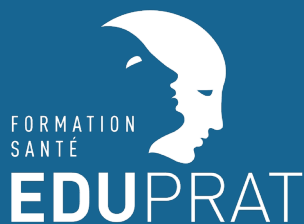

26^{ème} journée :

Gynécologie - Obstétrique du praticien

Samedi 08 Mars 2025

Inscription DPC	Inscription Médecin remplaçant
Gratuit	Prise en charge FAF-PM, sous réserve éligibilité et de validation du dossier.
Inscription sur mondpc.fr	Inscription auprès d'Isabelle Ménard, Coordinatrice Régionale de Formation
Envoi du bulletin obligatoire par mail : i.menard@eduprat.fr	

Nom : Prénom :

Spécialité :

Adresse postale :

Code Postale : Ville :

Numéro de téléphone : Adresse mail :

Cocher vos choix d'ateliers :

8h45 : **1ère session d'atelier selon choix préalable (maximum 20 places par ateliers)**

Atelier 1 : Vaccinations et Grossesse

Atelier 2 : Prévention de l'anémie de la femme enceinte : nouvelles recommandations

10h45 : **2ème session d'atelier selon choix préalable (maximum 20 places par ateliers)**

Atelier 1 : CMV : comment faire en pratique ?

Atelier 2 : Ménopause : ateliers , cas cliniques de dossiers

13h30 : Formation DPC **(maximum 75 places)**

Formation DPC : L'endométriose : prise en charge en soins primaires

Formation DPC : Violences faites aux femmes : repérage systématique et prise en charge

Je m'inscris au buffet avec les experts (toute inscription au buffet tient lieu d'engagement)

RENSEIGNEMENTS ET INSCRIPTIONS

Isabelle MENARD

Mail : i.menard@eduprat.fr

Téléphone : 07 83 33 68 44

LIEU DE LA FORMATION

HME - Amphi P.Lemoine

38 boulevard Jean Monnet - 44093 NANTES
Cedex 1